

EDF. CARLOS DRUMMOND DE ANDRADE

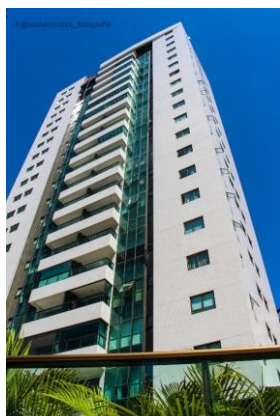

O empreendimento

Localizado em excelente localização e entorno, na Rua Atlântico, 142, Pina | Torre única com 2 apartamentos por andar | 2 Elevadores.

O apartamento

Área total de 136.50 m² por unidade, nascente | 1 Sala ampla para 3 ambientes | 4 Quartos sendo 2 suítes com box | 2 garagem | Cozinha | Área de Serviço | Lavabo | Dependência de Empregada com WC de serviço | Varanda.

O lazer

A área de lazer conta com Sauna, Piscina e Salão de Festas.



MAPA



PLANTA

Tabela julho/2024		Empreendimento entregue em 2016. Construído pela Vale do Ave.		
APARTAMENTO SEMINOVO - unidade 1902				
UNIDADE	VALOR TOTAL	CONDOMÍNIO	IPTU	BOMBEIRO
1902	R\$ 2.290.000,00	R\$ 1.150,00	R\$ 4.802,70	R\$ 360,00

FALE CONOSCO:
WHATSAPP DE VENDAS

*As tabelas de preços apresentadas estão sujeitas a modificações sem aviso prévio, assim como a disponibilidade das unidades.
 **Reajuste pelo IGP-M + juros de 1%. Valores sujeitos a alteração sem aviso prévio. Terreno 100% Mar/Oc.

